幸せの黄色いチラシ

皆様の快適生活のお役に立つ情報をお届けします。(2014年6月6日発行) 第115号

「豪雪のあとは猛暑？」そんな声が聞かれる今日この頃ですが、皆様お変わりございませんか？ところで6月は6日が「補聴器の日」そして10日が「時の記念日」。つまり当店に関わりの深い記念日が二つもあるんです。そこで今月は補聴器と時計の情報を中心に紫外線、熱中症対策の商品などもご紹介したいと思います。

ご存じでしたか？眼から入った紫外線がシミやシワの原因となっていることを！。

眼から入る紫外線が角膜に炎症を起こすと、脳にストレス情報が伝わり、ストレスホルモンを分泌します。すると肌のメラニン生産量を増やしてシミやシワをつくってしまいます。

そこで、ニコンから画期的な紫外線対策レンズが新発売！
不可能だった裏面からの紫外線の反射を約83%まで低減！

【従来のＵＶ100%カットレンズ】

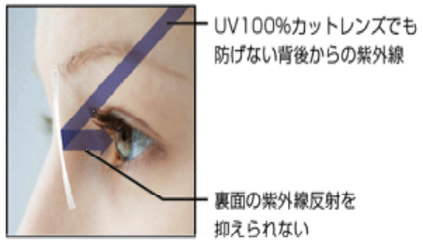

【シークリア ブルー･プレミアム】

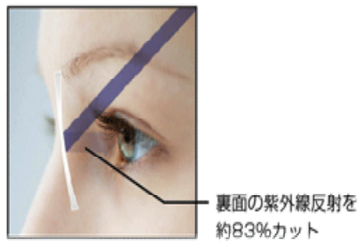

単焦点レンズ左右一組2,3000円より（遠近両用はレンズ左右1組価格＋5,000円）

補聴器特集 「音」を楽しみ「会話」を楽しみ そして「人生」を楽しみましょう！

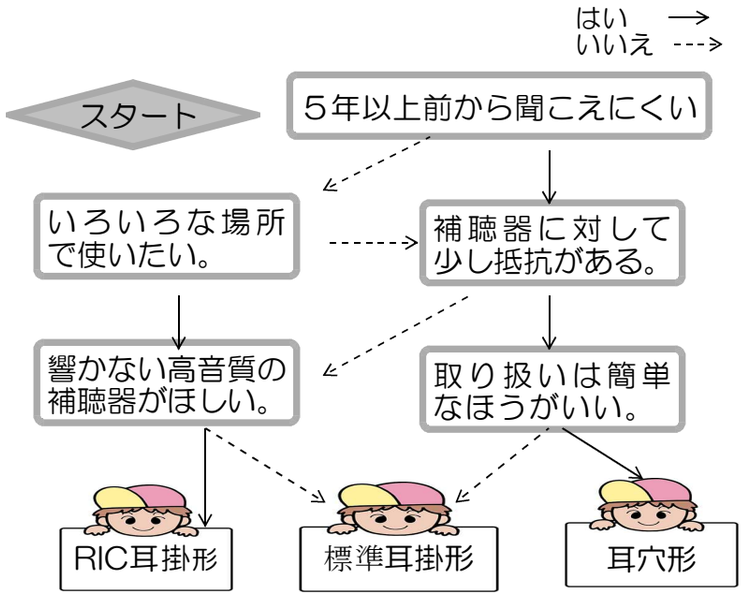

いろいろ選べる 標準耳掛形

ご予算や機能に応じて選べる広価格帯の補聴器です。 (¥45,000~)

目立たず自然な音 耳穴形

耳の穴に収まるので目立ちませんし取り扱いも簡単！ (¥98,000~)

こもり感を軽減 RIC耳掛形

「昔聞いてた音」それに近い自然な音に調整できます。 (¥100,000~)

価格が改定され、お求めやすくなりました！

<販売歴26年「認定補聴器技能者」の私が皆様の「聞こえ」をサポートさせていただきます。>

- 少しでも病気の疑いがある場合は、販売せずに耳鼻科の先生を紹介させていただいております。
- 補聴器の取り外しや操作方法、日常のお手入れの仕方など、お客様お一人お一人に合わせた「当店オリジナル説明書」を作成いたしますので、補聴器が初めての方でも安心してお使いいただけます。
- 電池の配達／郵送・出張点検・無料クリーニング等きめ細かなサービスに務めております
- 年に4回、会報誌「耳便り」を発行し販売後のフォローと情報提供も積極的に行っております。

ちょっとコーヒーブレイク

「お陰様で１８年」

このコラムの内容を思案中、電池交換にお越しいただいたMS様（女性）。パソコン画面（チラシタイトル）をご覧になり「去年の息子さんの引っ越しの記事、共感を持って読みました」「我が家にも同じ年の孫がいて、似たような体験をしました」。そして、その直後にご来店いただいたTS様（女性）。「前の職場で黄色いチラシを参考にさせていただいたんですよ」と嬉しいお言葉を頂戴しました。思えば平成9年の7月から不定期発行してきた本「幸せの黄色いチラシ（旧オプトプレス）」ですが、お陰様で今年は末娘と一緒の１８歳。折り込みチラシといえば、とかく一方通行になりがちな広告媒体ですが、このように何かのお役に立てたり、思い出を共有させていただいたとのお話を伺うと、「続けてきて良かった！」と心から思います。最後になりましたが、毎回のごとくコラムのネタで困っていたところ、タイムリーな話題をご提供下さいましたMS様TS様、ありがとうございました(^o^)

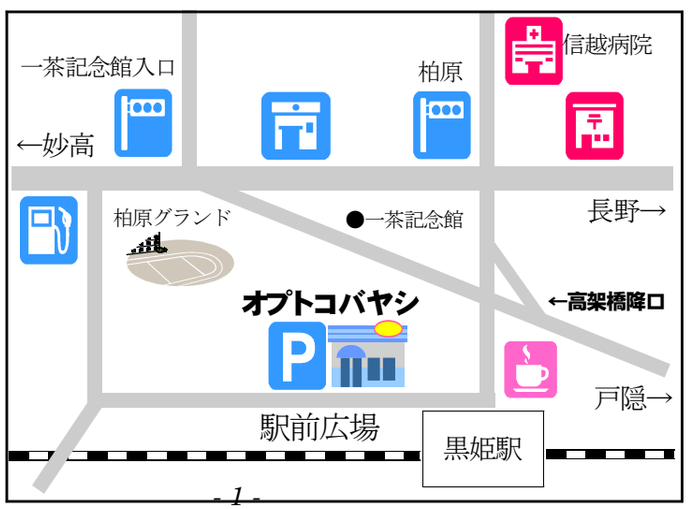

「見える！聞こえる！ここちよい」
笑顔あふれる快適生活を提案します。

長野県福祉法指定店 日本補聴器販売店協会正会員
「ＳＳ級認定眼鏡士」「認定補聴器技能者」の店

OPT KOBAYASHI SINCE1962

オプトコバヤシ

営業時間：８時～19時
定 休 日：毎週 日曜日

☎ 026-255-2452

信濃町柏原黒姫駅前（柏原一茶通り商店会加盟店）

【はみ出しコラム】昔から「ツバメが巣作りする家は繁栄する」と言われ、我が家もツバメの飛来を喜んでいますが、最近勃発したのが雀との勢力争い。せっかくツバメが作った巣を乗っ取ろうとします。どうやって守ってあげたら良いものか？

時の記念日特集

時計はここまで進化しました！

秒までピッタリと合う「電波時計」は当たり前！。日本のクロック（置き掛け時計）はデザインも機能も、さらなる進化を続けています。

光エネルギーで動く時計

明るい場所では光エネルギーだけ。光が足りない場所でも補助電池がバックアップする安心設計。

¥24,840

¥19,400

¥5,400

ラジオ・ライト付防災時計

災害時はもちろん、農作業の時にも側にあれば大変便利です。「ラジオは農具！」

¥7,5600

¥5,400

¥7,560

温湿度計付き置き掛け時計

時間を確認すると同時に室内環境（温湿度）もチエックできる優れものです。

¥16,200

¥6,4800

¥2,700

熱中症予防には・・・

「水分補給」と「温湿度」チエック！

30度以下の気温であっても湿度が高いと汗が出にくくなり、その結果「熱が体内にこもり」循環器・筋肉や脳神経・腎臓などに障害が起きます。ぜひ、こまめな水分補給をされると同時に、お部屋に「熱中症予防計」や「温湿度計」を備え、楽しい夏を健康に過ごしましょう！

熱中症予防計（注意レベルを4段階で表示します。）

直径 300 ×厚さ 40mm
プラスチック枠 ¥10,800

温・湿度計それぞれの針の交点がレベルを示します。

直径 230 ×厚さ 27mm
プラスチック枠 ¥3,780

卓上用でも高機能！どこでも使えます。

直径 130 ×厚さ 27mm
プラスチック枠 ¥3,780

注意レベルは「注意」「十分注意」「厳重注意」「危険」の４種類。学校・保育園はもちろんのこと各種作業所や、高齢者の方が生活される宅老所・老健施設などでも多く使われています。

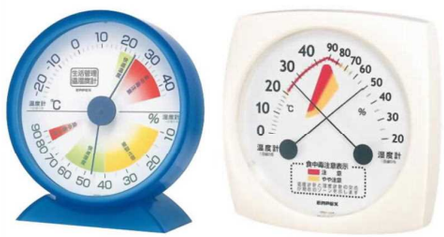

食中毒の原因となる細菌の増殖、それは熱中症同様に温度と湿度がくせもの！。そこでお勧めなのが**冷蔵庫内の温度を庫外から常にチェックできる温度計**（¥1、580）と、**注意レベルが一目でわかる「食中毒注意計」**（¥1、950～）。
これでお母さんも一安心！

【B面コラム】数年前、知り合いからいただいたブドウの苗木がしっかり根付いて、２メートル以上も枝を伸ばし、今年はたくさんの花蕾を付けました。昨年のように小鳥の餌にならないよう大切に育てたいと思います。